



Dierenkliniek Oldenzaal-Losser

Van eisprong tot veulen

Dierenkliniek Oldenzaal-Losser is een dierenartsenpraktijk met veel ervaring op paardengebied. Onze paardendierenartsen zijn Jantine van Ginneken, Kim Klinkhamer en Huub Veldhuis. De afgelopen decennia heeft Dierenkliniek Oldenzaal-Losser een grote naam opgebouwd op het gebied van gynaecologie. Op de KI-stations en aan huis begeleiden we jaarlijks ruim 500 fokmerries rondom eisprong, gedurende de dracht en bij de geboorte van het veulen. Door de ruimschoots aanwezige ervaring, het volgen van (inter)nationale congressen en het protocollair werken, behalen we zeer goede resultaten.



Opvoelen van de merrie in de voelbox

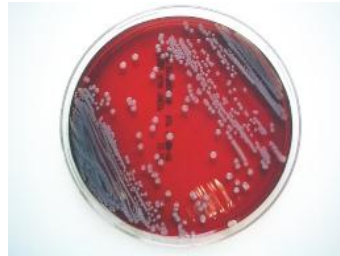

Bacteriologisch onderzoek

Informatiebrochure

Uit ervaring weten we dat er, zowel bij ervaren als minder ervaren fokkers, behoefte is aan achtergrondinformatie omtrent de veterinaire kant van de fokkerij. Om u hierin tegemoet te komen hebben we deze informatiebrochure opgesteld. Mocht u naar aanleiding hiervan nog vragen hebben, neemt u dan gerust contact met ons op. Gynaecologie is het paradepaardje van onze paardenpraktijk en we staan u hierin graag met raad en daad bij.

Gynaecologisch spreekuur

Gedurende het dekseizoen is de dierenarts op de volgende vaste tijden op ons KI-station aanwezig:

Maandag t/m vrijdag: 8.30 uur

Zaterdag: omstreeks 10.00 uur

Voor de zaterdagen raden wij u aan om vooraf contact op te nemen in verband met wisselende tijden waarop de dierenarts aanwezig is.

In het geval uw merrie en/of veulen onverhoopt ziek mocht worden, zullen wij de dierenarts (Dierenkliniek Oldenzaal-Losser) raadplegen. De kosten hiervan zijn voor rekening van de eigenaar en worden via de dierenartsenpraktijk gefactureerd.

Verzenden sperma

Indien u gebruik maakt van sperma dat verzonden moet worden, dan brengen wij u de daadwerkelijke kosten in rekening.

De kosten bedragen per zending:

SWS-station binnenland € 13.00

Diepvriessperma binnenland € 50.00

Vers sperma buitenland € 50.00

Diepvriessperma buitenland € op aanvraag

Indien u gebruik maakt van hengsten van 'Stal de Wiemselbach', dan heeft u geen transportkosten.

Stal 't Hofstee aanvaardt geen enkele aansprakelijkheid voor schade, ziekte of letsel aan mensen, dieren, vervoersmiddelen of anderszins.

Het dekken van de merries of inseminatie geschiedt onder de Algemene Voorwaarden van de Bond van KWPN Hengstenhouders, zoals deze gedeponereerd zijn bij de arrondissementsrechtbank te Utrecht.

Indien u gebruik wenst te maken van buitenlandse hengsten, andere hengsten dan geregistreerde SWS-hengsten, eigen diepvriessperma etc. dan wordt hiervoor éénmalig €150,- commissie in rekening gebracht door 't Hofstee en zijn de evt. (extra) transportkosten voor rekening van de merrie-eigenaar.

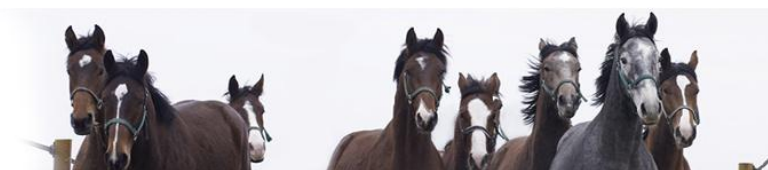

KI-Station 't Hofstee

Stal 't Hofstee

Stal't Hofstee biedt een totaalpakket aan mogelijkheden voor uw paarden: begeleiding en inseminatie van uw fokmerrie, geboortebegeleiding, opfok van uw veulen, training voor wedstrijden, testen en keuringen.

Voor de gynaecologische begeleiding van uw fokmerrie bent u bij ons aan het juiste adres. KI-station 't Hofstee is een gecertificeerd KI-station en wordt gerund door Ilse Berkers-Schröder. Zowel Ilse als Pieter-Jan Berkers zijn gediplomeerd op het gebied van KI en voortplanting bij het paard. Door de deskundige begeleiding zijn de drachtigheidspercentages hoog.

Uw merrie kan gedurende de begeleiding bij ons op het bedrijf verblijven. We beschikken hiervoor over ruime boxen. Indien u niet wilt reizen met uw merrie is KI aan huis ook mogelijk.

Voor vragen over stalling, tarieven of advies, kunt u contact opnemen met Ilse (06-30628448).

Kosten voor stalling

Merrie:

€ 7,- per dag (excl. 6% BTW)

Merrie met veulen:

€ 8,- per dag (excl. 6% BTW)

De stallingskosten dienen te worden voldaan bij het ophalen van de merrie (**contante betaling of automatische machtiging**).



Inseminatie van de merrie

Bij aankomst van de merrie dienen alle gegevens van de **eigenaar** en belangrijke gegevens van de merrie bekend te zijn. Tevens dient u een kopie van het stamboekpapier in te leveren.

De merrie dient bij aankomst voorzien te zijn van een chip en gevaccineerd te zijn tegen influenza en tetanus, de laatste vaccinatie niet langer dan 1 jaar geleden.

Abonnement voor begeleiding

Op KI-station 't Hofstee berekenen we abonnementskosten voor de begeleiding: €110.00 excl BTW.

Hierin zijn inbegrepen: rectaal onderzoek en echografie gedurende het gehele dekseizoen, inclusief alle drachtcontroles.

Medicijnen en andere specifieke behandelingen vallen buiten dit pakket en worden apart berekend.

Bij inseminatie met diepgevroren sperma is een intensievere begeleiding noodzakelijk. Rondom eisprong onderzoeken we de merrie tot 3 keer per dag om zo dicht mogelijk op de eisprong te insemineren. Aangezien we de merrie frequenter opvoelen rekenen we een toeslag op het abonnement van €50.00. De kosten voor begeleiding bedragen dan dus €160.00. Indien de merrie buiten de reguliere begeleidingstijden (ma t/m vrijdag **8.30** uur, zaterdag rond 10.00 uur) opgevoeld of behandeld moet worden, dan worden hiervoor extra visitiekosten in rekening gebracht.

Wanneer u gebruik maakt van hengsten van Stal de Wiemselbach en uw merrie op KI-station 't Hofstee met vers sperma laat insemineren, zal de Wiemselbach ons de abonnementskosten vergoeden. Bij gebruik van diepvriessperma is de toeslag van €50.00 voor rekening van de eigenaar.

Als de merrie niet door 't Hofstee geïnsemineerd wordt, is het niet mogelijk om gebruik te maken van een abonnement. U betaalt dan per keer rectaal/ echografisch onderzoek.

De veterinaire kosten worden bij u in rekening gebracht op het moment dat uw merrie drachtig bevonden is of aan het einde van het dekseizoen. Wanneer u dat wenst kunt u, op uw verzoek, ook tussentijds een factuur ontvangen zodat u op de hoogte blijft van de tot dusver gemaakte veterinaire kosten.

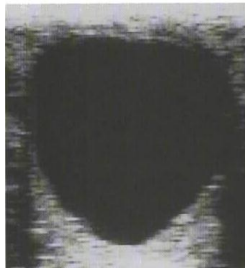

*Echobeelden:
Hengstige
baarmoeder
(links) en follikel
net voor eisprong
(rechts)*

Meest voorkomende behandelingen

Hengstig spuiten door injectie met prostaglandines: wordt gebruikt om de hengstigheid te bespoedigen of te plannen (€9,00). Als de merrie hengstig is geweest in de week voorafgaand aan de injectie, zal de injectie geen of onvoldoende effect hebben.

Slijmmonster van de baarmoeder waarvan **bacteriologisch onderzoek** gedaan wordt (€28,00). Als er bacteriën gekweekt worden van het slijmmonster, kunnen we hiervan een **antibiogram** maken (€15,00). Aan de hand daarvan bepalen we voor welke antibiotica de bacteriën gevoelig zijn zodat we de infectie gericht kunnen behandelen met specifieke **antibiotica** (€12,50 + kosten antibiotica).

Chorulon: veel gebruikt medicament om de eisprong te stimuleren en te plannen (€19,50). Als de merrie mooi hengstig is, zal na de injectie met chorulon in 85% van de gevallen na ongeveer 36-40 uur de eisprong plaatsvinden. Hierdoor is het mogelijk om zo dicht mogelijk op eisprong te insemineren waardoor de kans op dracht toeneemt. Het streven is immers om een merrie maar 1x per hengstigheid te insemineren. Dankzij het gebruik van chorulon insemineren we merries gemiddeld slechts 1,1 x per hengstigheid.

Oxytocine: injectie die wordt toegepast om de baarmoeder te laten samentrekken (€0,00).

Flushen: uitspoelen van de baarmoeder met steriele zoutoplossing (€28,50). Dit wordt met name toegepast bij merries waar zich vocht in de baarmoeder ophoopt.

Caslick (= 'dichtzetten'): kleine chirurgische ingreep waarbij de bovenkant van de vulva dichtgehecht wordt (€55,00). Dit wordt gedaan om te voorkomen dat de merrie vaginaal lucht en/of viezigheid aanzuigt, hetgeen een baarmoederontsteking kan veroorzaken.

Achter de behandelingen staan de tarieven voor 2011 vermeld. Deze bedragen zijn exclusief BTW. Als u bezwaar heeft tegen bepaalde behandelingen of als kosten een beperkende factor zijn, gelieve dit dan vóór aanvang van de dekbegeleiding duidelijk te vermelden. Zonder tegenbericht doen wij alles wat we belangrijk achten om de kans op dracht te optimaliseren.



Flushen van de baarmoeder



Antibiogram

Drachtcontrole

We controleren of de merrie drachtig is op 18 dagen na inseminatie. Als er een dubbele eisprong heeft plaatsgevonden, bestaat er een kans op tweelingdracht. In dat geval onderzoeken we de merrie al op 15 of 16 dagen na KI. De kans dat we een eventuele tweelingdracht met succes kunnen reduceren tot één veulen is dan aanzienlijk groter.

Vervolgens adviseren we u om uw merrie aan te bieden voor drachtcontrole op 35 tot 40 dagen drachtlengte. De 3^e controle vindt plaats op 3 maanden drachtlengte en/of in de maand september. Volgens onze statistieken krijgt ongeveer 10% van de merries te maken met VES (Vroeg Embryonale Sterfte).

Om in aanmerking te komen voor gustomer bij de hengstenhouder is het van belang de merrie voor 1 oktober te laten controleren en eventueel een gustomerklaring aan de dierenarts te vragen.

Interessante informatie

Als u graag meer wilt lezen over de veterinaire begeleiding van de fokmerrie, de geboorte van het veulen of andere interessante onderwerpen, verwijzen we u graag naar onze website.

Algemene voorwaarden

Wij werken volgens de algemene voorwaarden van de KNMvD, welke terug te vinden zijn op onze website. www.dierenkliniekoldenzaal.nl